

PLANTA BAIXA - GALPÕES

ESCALA: 1/200

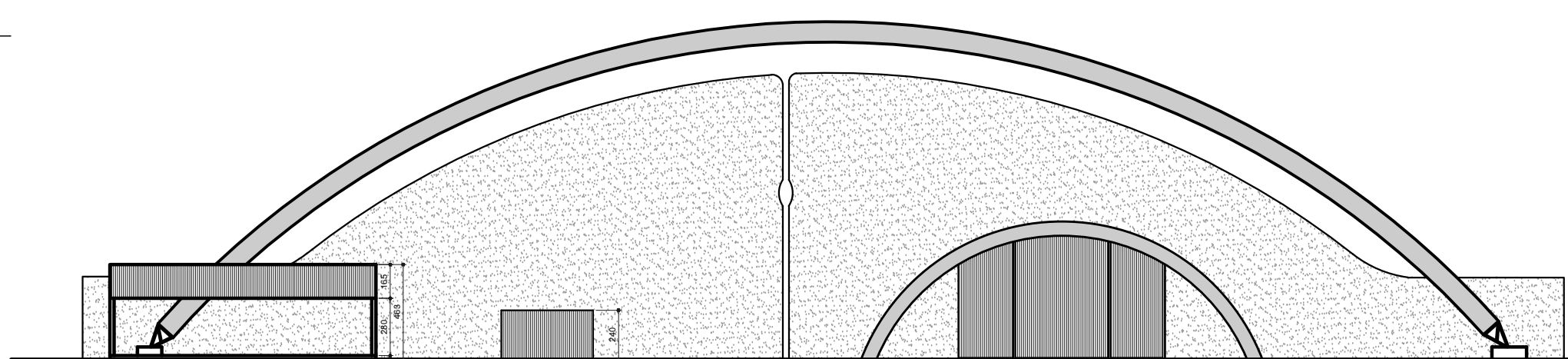

FACHADA - ESPAÇO COLIBRI

ESCALA: 1/200

ALTERAÇÕES REALIZADAS

- ABERTURA DE NOVO PORTÃO DE ACESSO NO GALPÃO 01;
- ABERTURA DE NOVO ACESSO INTELIGANDO O GALPÃO 01 COM GALPÃO 02 COM RAMPA METÁLICA MÓVEL;
- CONSTRUÇÃO DE MÓDULO DE APOIO EM ESTRUTURA METÁLICA A FRENTE DO GALPÃO 01.

(APROVADO NO C.BOM. PROTOCOLO Nº 634/00 EM 02/06/05)

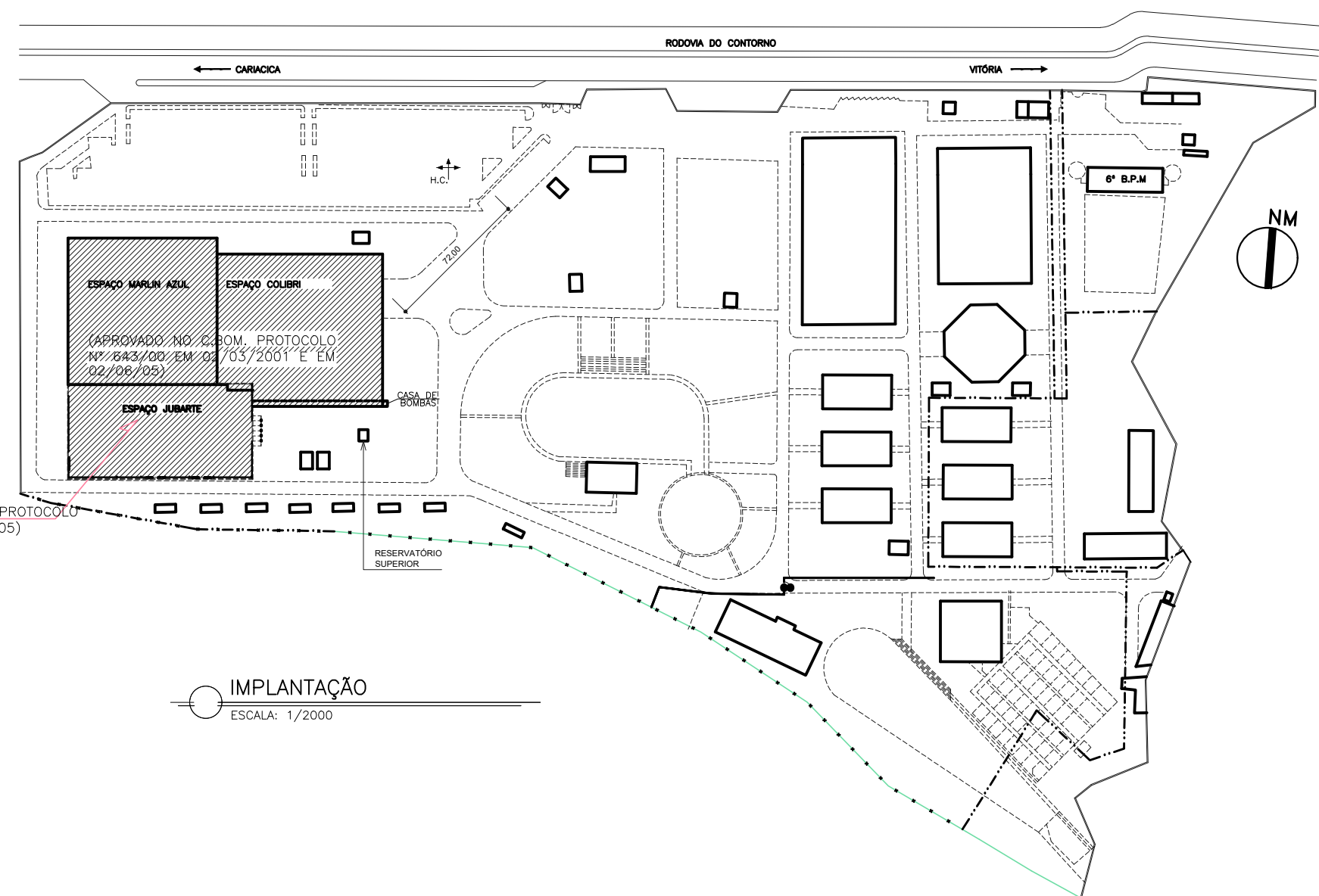

IMPLANTAÇÃO

ESCALA: 1/2000

SIMBOLOGIA	
	EXTINTOR DE GÁS CARBÔNICO (CAP. EXTINTORA 5 B.C)
	EXTINTOR DE PÓ BC (CAP. EXTINTORA 20 B.C)
	EXTINTOR DE ÁGUA PRESSURIZADA (CAP. EXTINTORA 2A)
	DIREÇÃO DO FLUXO DA ROTA DE FUGA
	SAIDA FINAL DA ROTA DE FUGA
	PONTO DE ILUMINAÇÃO DE EMERGÊNCIA
	ACESSO DE VIATURA NA EDIFICAÇÃO OU ÁREA DE RISCO
	ILUMINAÇÃO DE EMERGÊNCIA BALIZAMENTO
	HIDRANTE DUPLA DE PAREDE (PLANTA)
	HIDRANTE DE PAREDE (PLANTA)
	HIDRANTE DE RECALQUE
	HIDRANTE DE COLUNA

COB. LI - PLACA INDICADORA DE SAIDA

S1 S2 S3 SAIDA S12

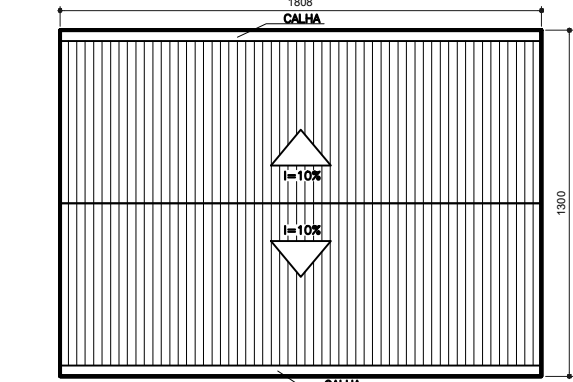
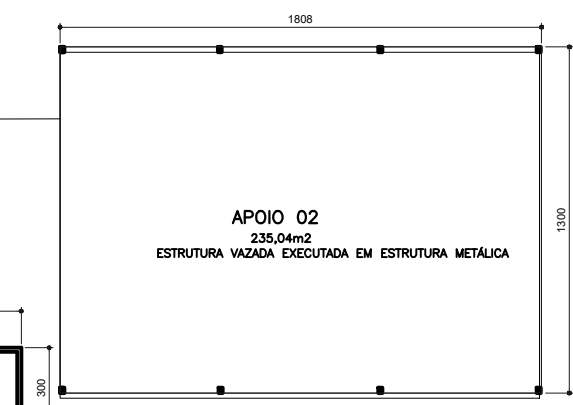

COBERTURA APOIO 02

ESCALA: 1/2000

MODIFICAÇÃO DE PROJETO APROVADO NO CBMES. (CAT) PROCESSO Nº 13171 - EM 09/06/2009



GOVERNO DO ESTADO DO ESPÍRITO SANTO
SECRETARIA DE ESTADO DO TURISMO - SETUR

ARENA MULTIUSO

RODOVIA DO CONTORNO, BR 101, Km01 - CARAPINA - SERRA - ES

PROPRIETÁRIO

GOVERNO DO ESTADO DO ESPÍRITO SANTO
SECRETARIA DE ESTADO DO TURISMO
CNPJ:08.750.791/0001-89

AUTOR DO PROJETO

Paulo Henrique Prúcoli Barboza
PAULO HENRIQUE PRÚCOLI BARBOZA
CBO A48545-9

TÍTULO

PROJETO DE REGULARIZAÇÃO
- PROJETO INCÊNDIO PAVILHÕES

R01

DATA

JANEIRO / 2021

ESCALA

INDICADA

FECHA

08/17

DESENHO

PAULO HENRIQUE PRÚCOLI BARBOZA - ILHA ARQUITETURA